

Collège ❶

25, Bvd de la Liberté
59400 Cambrai
Tel : 03.27.37.26.37
Mail : college@saintluc-cambrai.com

Lycée d'Enseignement Général ❷

9, rue Louis Belmas
59400 Cambrai
Tel : 03.27.81.56.77
Mail : leg@saintluc-cambrai.com

**Lycée Technologique ❸
Lycée Professionnel
Enseignement Supérieur**

31, Bvd de la Liberté
59400 Cambrai
Tel : 03.27.82.28.28
Mail : ltpes@saintluc-cambrai.com

Centre de Formation AREP-UFA ❹

24, rue Saint Georges
59400 Cambrai
Tel : 03.27.82.28.60
Tel : 03.27.82.28.28
Mail : arep-ufa@saintluc-cambrai.com
Mail : es.alternance@saintluc-cambrai.com

Internat ❺

8/10, Rue Achille Durieux
59400 Cambrai

Des établissements de la 6^{ème} à BAC +5
Etablissements privés sous contrat d'association avec l'Etat
Bourses nationales
Externat – demi-pension – internat
Transports scolaires subventionnés

Bienvenue au Centre de Formation – Ensemble Saint Luc

Ce dossier de candidature a pour objectif de mieux vous connaître et de pouvoir porter à l'attention du centre de formation l'ensemble des informations nécessaires à votre candidature

NOM : _____ PRENOM : _____

Formations proposées

24 Rue Saint Georges 59400 CAMBRAI ☎ 03.27.82.28.60 ✉ arep-ufa@saintluc-cambrai.com	31 Boulevard de la Liberté 59400 CAMBRAI ☎ 03.27.82.28.28 ✉ es.alternance@saintluc-cambrai.com
<p>Certificat d'Aptitude Professionnelle</p> <ul style="list-style-type: none"> <input type="checkbox"/> Cuisine <input type="checkbox"/> Commercialisation et Services en HCR <input type="checkbox"/> Production et Services en Restauration <p>Accompagnant Educatif Petite Enfance</p> <ul style="list-style-type: none"> <input type="checkbox"/> En apprentissage <input type="checkbox"/> En formation continue <p>Baccalauréat Professionnel</p> <ul style="list-style-type: none"> <input type="checkbox"/> Cuisine <input type="checkbox"/> Commercialisation et Services en Restauration <p>Mention Complémentaire</p> <ul style="list-style-type: none"> <input type="checkbox"/> Employé Barman <input type="checkbox"/> Employé Traiteur <p>Autre</p> <p>.....</p>	<p>Classe Préparatoire (BAC +1)</p> <ul style="list-style-type: none"> <input type="checkbox"/> Technicien en montage et vente d'optique-lunetterie <p>Brevet de Technicien Supérieur (BAC +2)</p> <ul style="list-style-type: none"> <input type="checkbox"/> Négociation et Digitalisation de la Relation Client <input type="checkbox"/> Opticien Lunetier <input type="checkbox"/> Management Commercial Opérationnel <p>Licence Professionnelle (BAC +3)</p> <ul style="list-style-type: none"> <input type="checkbox"/> Métiers du Marketing Opérationnel <input type="checkbox"/> Optique Professionnelle <p>Bachelor (BAC +3)</p> <ul style="list-style-type: none"> <input type="checkbox"/> Responsable de Mission d'Expertise Comptable <p>Diplôme d'études supérieures (BAC +5)</p> <ul style="list-style-type: none"> <input type="checkbox"/> Diplôme Supérieur de Comptabilité et de Gestion

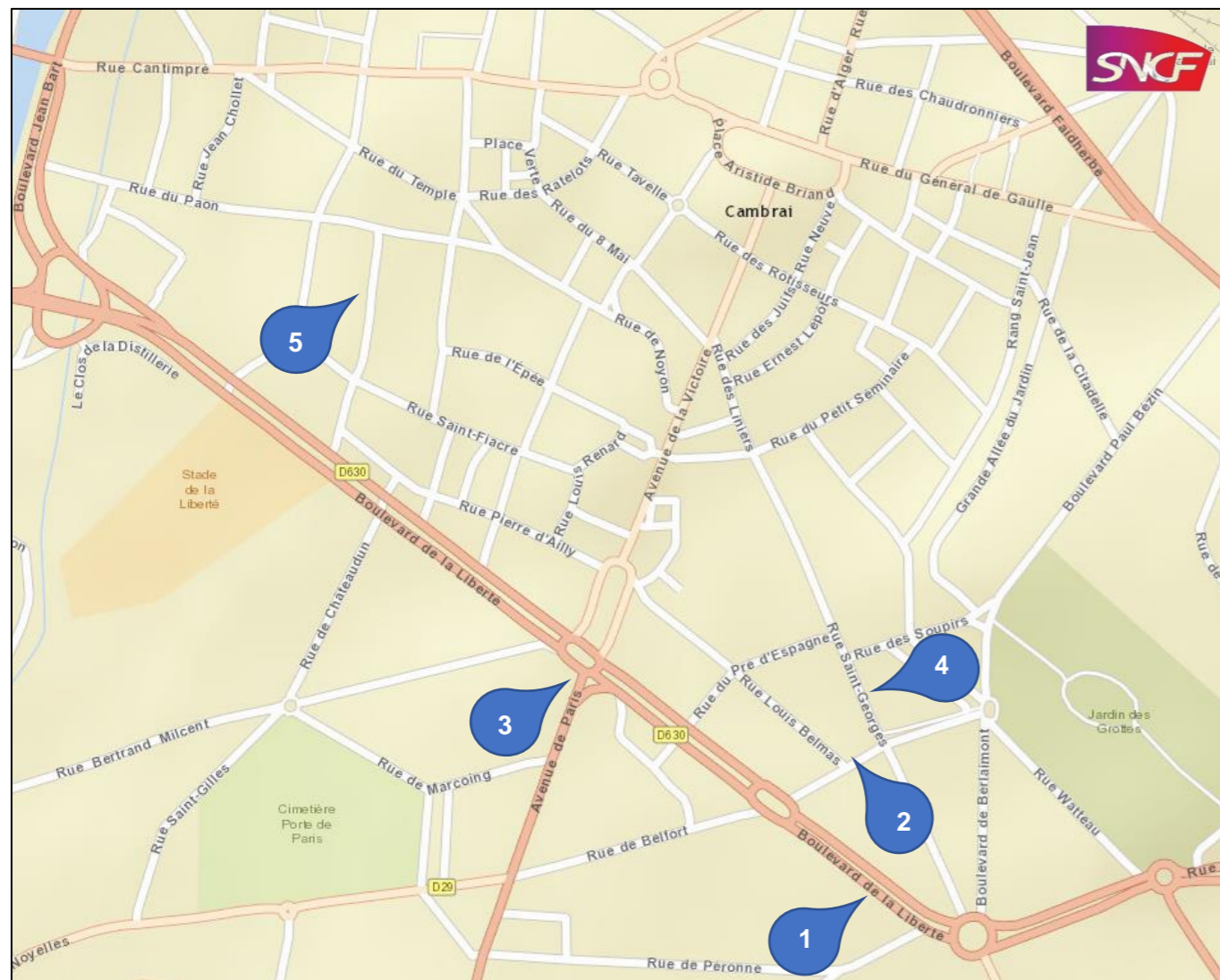

Pièces à joindre à votre dossier de candidature

- Curriculum Vitae (CV)
- Une pièce d'identité en cours de validité
- Copie du relevé de notes des diplômes obtenus
- Attestation assurance maladie (au nom de l'apprenant)
- Bulletins des deux dernières années
- Attestation de participation à la Journée Défense et Citoyenneté (le cas échéant, attestation de recensement)
- Copie du contrat d'apprentissage (si applicable)
- Attestation de fin de scolarité de 3^{ème} (pour les apprenants de 15 ans)

